

Univ.-Prof. Dr.rer.nat.Lutz Feld

Physik I (für Elektrotechniker) (1307072)
Erfasste Fragebögen = 135

Auswertungsteil der geschlossenen Fragen

Legende

Fragetext

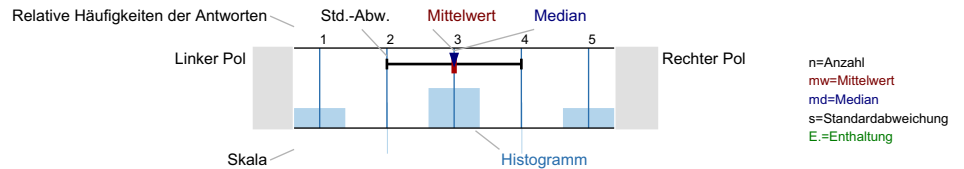

Studienbeiträge

Ist Ihnen die Informationsseite im Internet (www.rwth-aachen.de/go/id/kml/) zu Studienbeiträgen an der RWTH Aachen bekannt?

n=129



Kennen Sie die Webdarstellung zur Verwendung der Studienbeiträge?

n=127



Angaben zur Person

Geschlecht

n=128

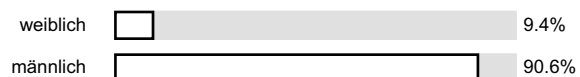

Fachsemester

n=125

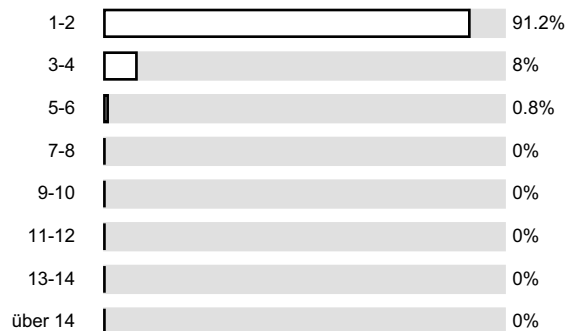

Alter

n=126

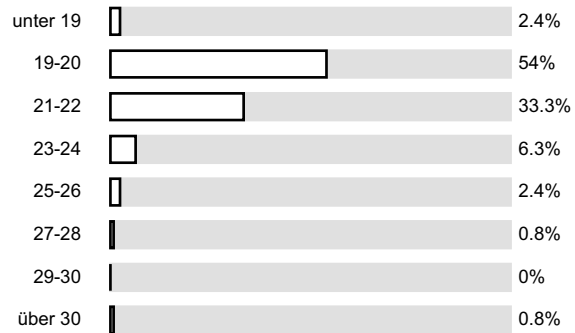

Konzept der Lehrveranstaltung

Das inhaltliche Ziel der Lehrveranstaltung ist klar erkennbar

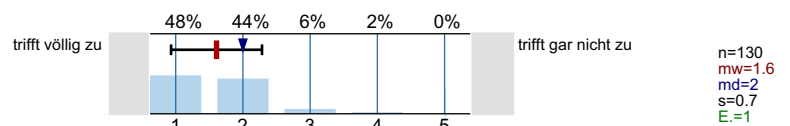

Es gibt Abstimmungsprobleme mit anderen Lehrangeboten (bitte Kommentar auf der Rückseite)

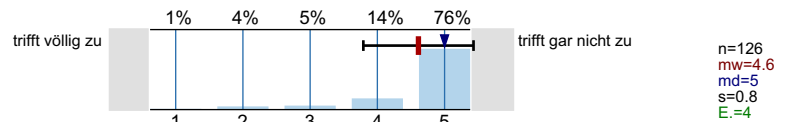

Der Schwierigkeitsgrad der Lehrveranstaltung ist ...

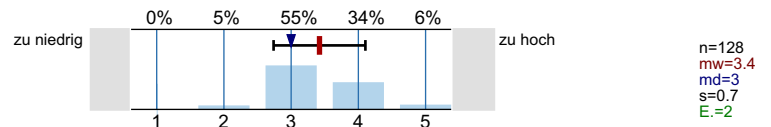

Vermittlung und Verhalten

Trägt den Stoff verständlich vor

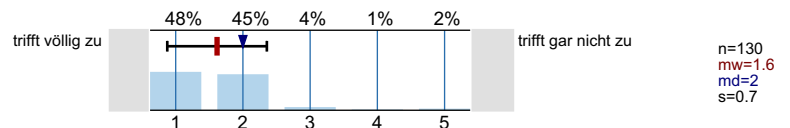

Vergewissert sich, ob der behandelte Stoff verstanden wurde

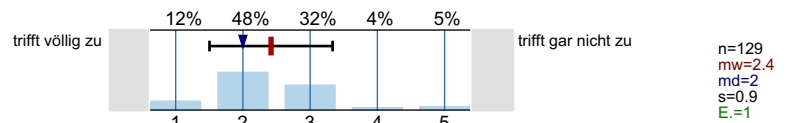

Veranschaulicht den Stoff durch Beispiele

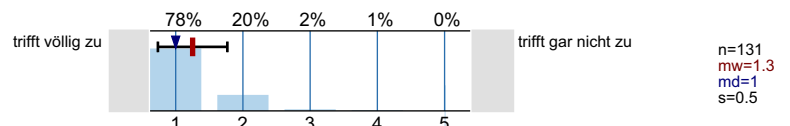

Bringt übersichtliche Zusammenfassungen

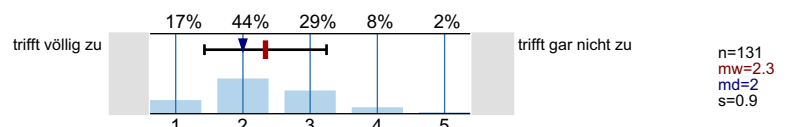

Geht sorgfältig auf Verständnisfragen der Studierenden ein

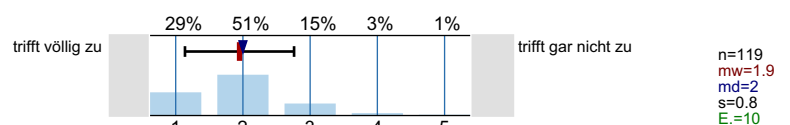

Ist im Umgang mit Studierenden aufgeschlossen

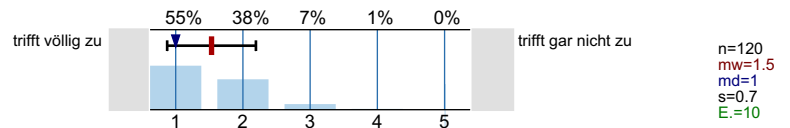

Benachteiligt bestimmte Studierende

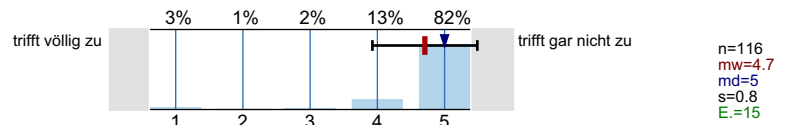

Spricht angemessen laut und deutlich

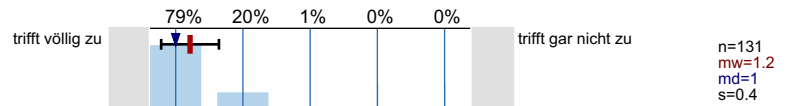

Ist für die Studierenden auch außerhalb der Lehrveranstaltung ansprechbar

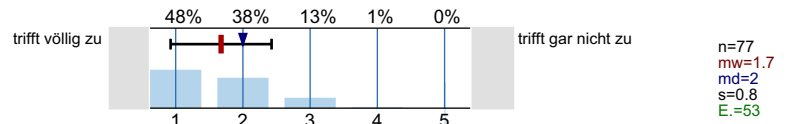

Ist offen für Verbesserungsvorschläge von Seiten der Studierenden

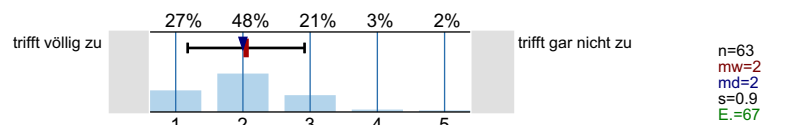

Medieneinsatz / Lehrveranstaltungsunterlagen

Die in der Lehrveranstaltung eingesetzten Medien (Tafel, Overhead, Beamer ...) trugen zum Verständnis der Lehrinhalte bei

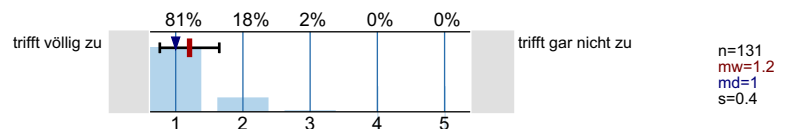

Die zur Nach- und Vorbereitung des Lernstoffes angebotenen Unterlagen (Skripte, Übungsaufgaben, Literaturlisten ...) trugen zum Verständnis der Lehrinhalte bei

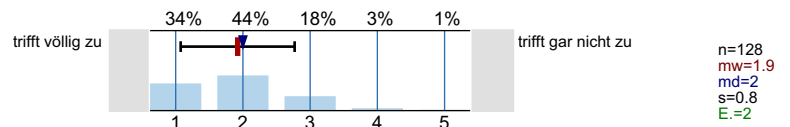

Rahmenbedingungen

Die Lehrveranstaltung beginnt in der Regel pünktlich

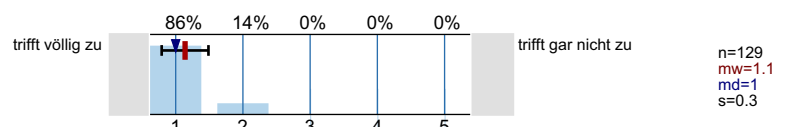

Die Lehrveranstaltung endet in der Regel pünktlich

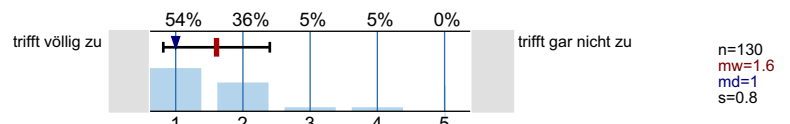

Der Lehrveranstaltungsraum ist für die Lehrveranstaltung geeignet

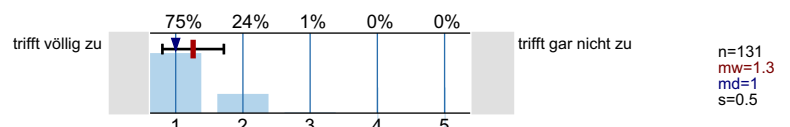

Wie oft ist die Veranstaltung bislang ausgefallen?

n=126

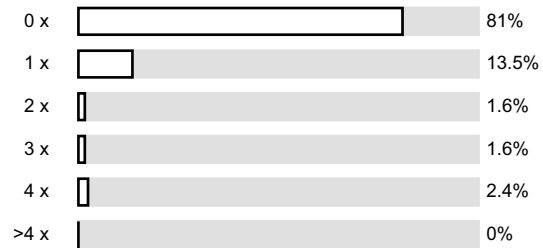

Wie oft wurde die Lehrveranstaltung nicht von der/dem angekündigten Dozentin/Dozenten gehalten?

n=119

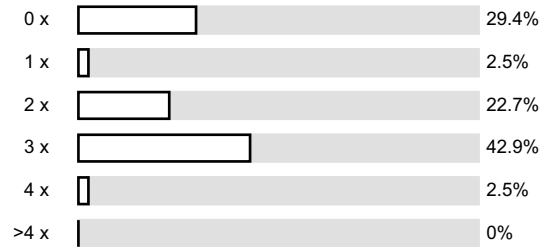

Eigenes Studierverhalten

Wie oft haben Sie (in %) an dieser Lehrveranstaltung teilgenommen?

n=129

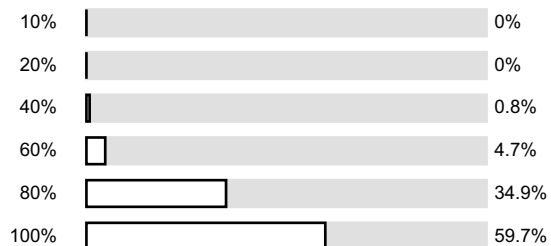

Wie groß war der Zeitaufwand für die Vor- und Nachbereitung der Lehrveranstaltung durchschnittlich pro Woche?

n=131

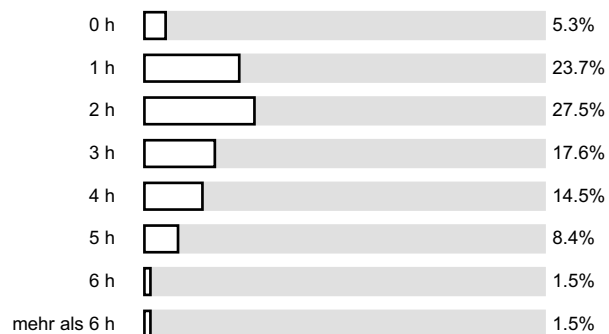

Wie oft haben Sie die Sprechstunde der Dozentin/des Dozenten im Semester genutzt?

n=127

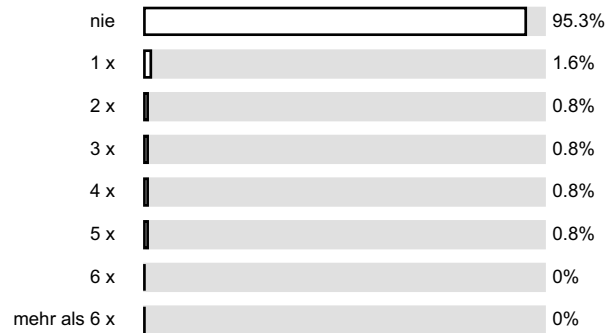

Gesamtbeurteilung

In dieser Lehrveranstaltung habe ich viel gelernt

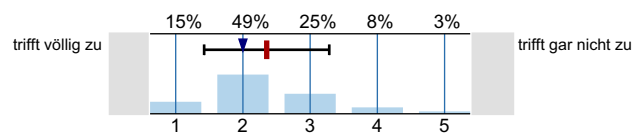

n=130
 mw=2.4
 md=2
 s=0.9
 E.=1

Ich gebe der Dozentin/dem Dozenten die Gesamtnote

n=130

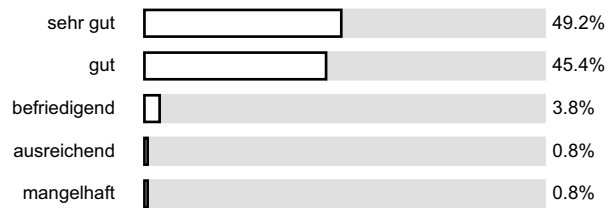

Ich gebe der Lehrveranstaltung die Gesamtnote

n=128

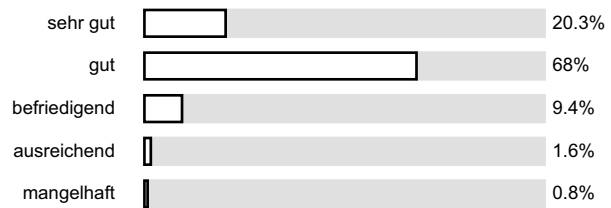

Meine eigene Leistung (Vor- und Nachbereitung, Beteiligung während der Lehrveranstaltung ...) benote ich mit

n=130

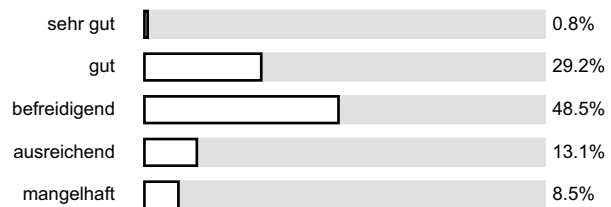

Zusatzfragen

Wie beurteilen Sie das Skript?

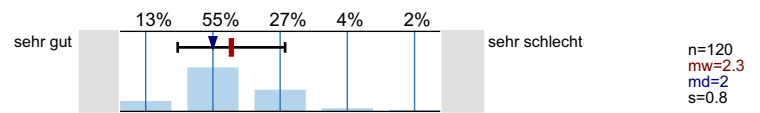

Wie wichtig waren die gezeigten Experimente für das Verständnis der Vorlesung?

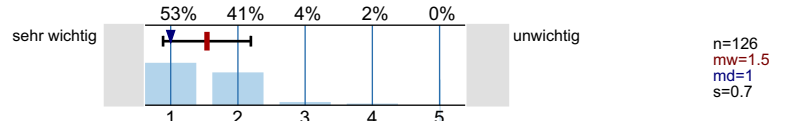

Wie beurteilen Sie das Internetangebot zur Vorlesung?

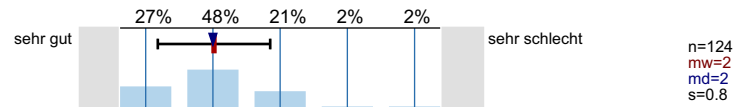

Wie beurteilen Sie L2P als Plattform für das Internetangebot zur Vorlesung?

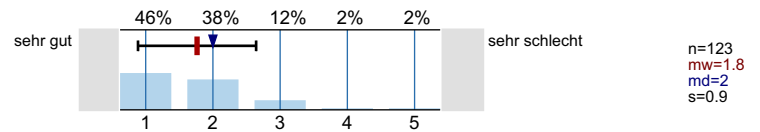

Profillinie

Teilbereich: Physik
 Name der/des Lehrenden: Univ.-Prof. Dr.rer.nat. Lutz Feld
 Titel der Lehrveranstaltung: Physik I (fuer Elektrotechniker)
 (Name der Umfrage)

